

Τα τελευταία 4 χρόνια οι φόροι συνεχώς αυξάνονται

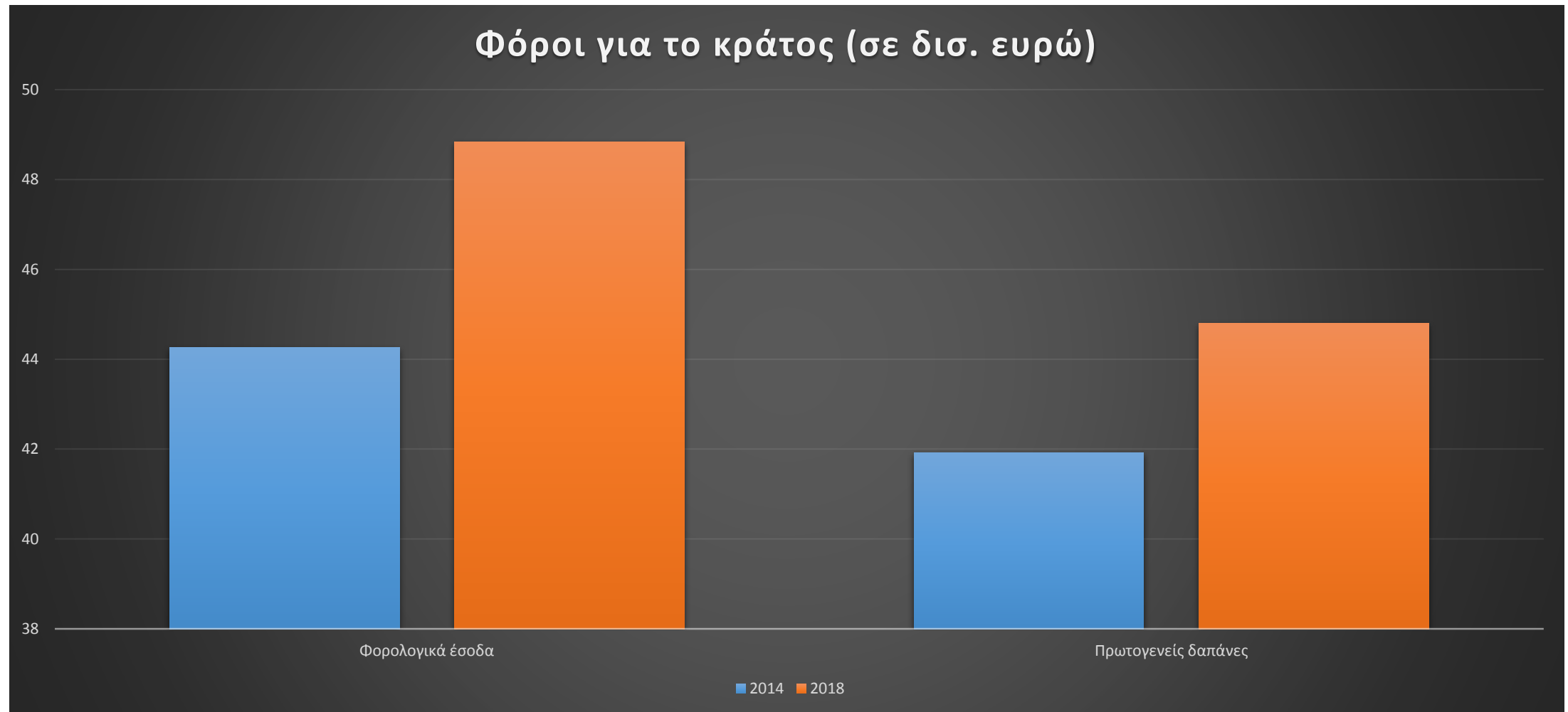

Η Ελλάδα πρωταθλήτρια στην αύξηση της φορολογίας το 2016

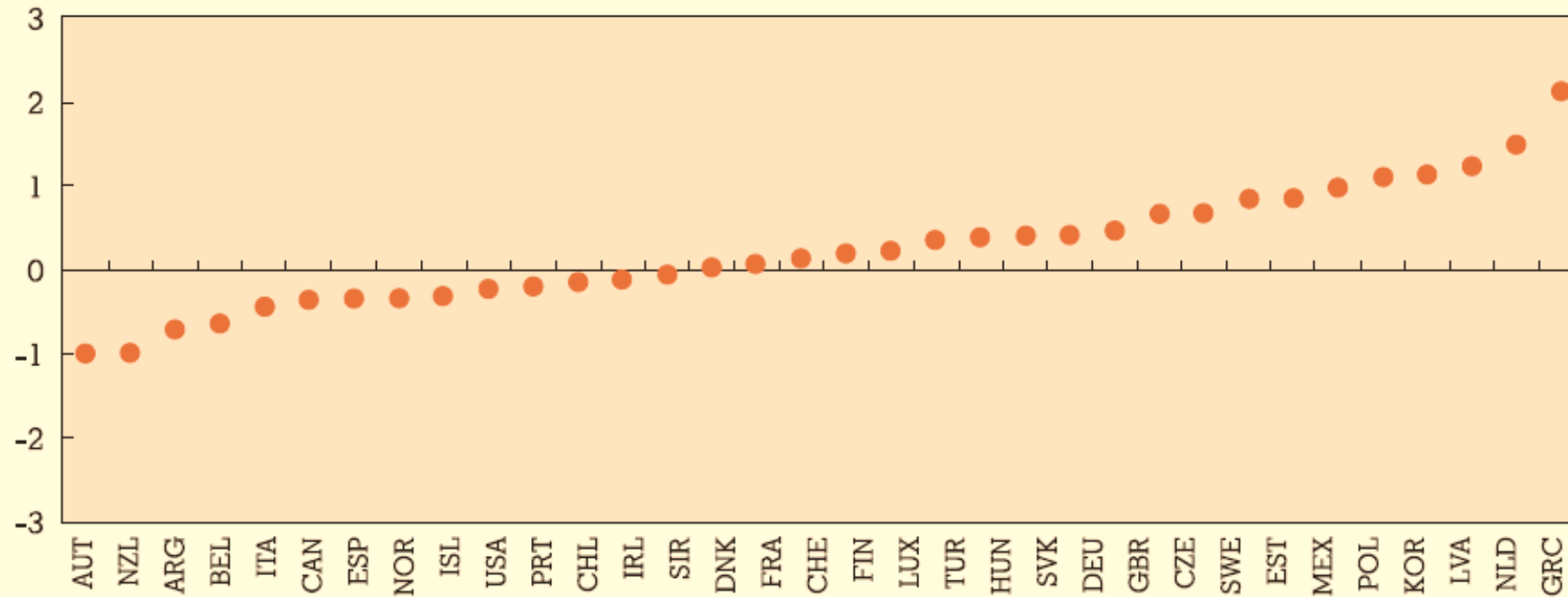

Πηγή: ΟΟΣΑ, 2018

Ανώτατος Συντελεστής ΦΕΦΠ και κλιμάκιο εφαρμογής (2017)

Αυστρία	1,000,000	55.00
Ολλανδία	67,072	52.00
Βέλγιο	38,830	50.00
Σλοβενία	70,907	50.00
Πορτογαλία	80,640	48.00
Γαλλία	153,783	45.00
Γερμανία	256,303	45.00
Ελλάδα	40,000	45.00
Η.Β.	171,102	45.00
Ιταλία	75,000	43.00
Ιρλανδία	33,800	40.00
Λουξεμβούργο	43,953	38.00
Πολωνία	85,528	32.00
Φινλανδία	73,100	31.50
Δανία	64,474	25.08
Σλοβακία	35,022	25.00
Σουηδία	66,268	25.00
Νορβηγία	100,145	24.07
Λετονία		23.00
Ισπανία	60,000	22.50
Εσθονία		20.00
Ουγγαρία		15.00
Τσεχία		15.00
Ελβετία	679,320	11.50

Laffer curve: Tax hikes do not bring the desired results

