



Ηλικιωμένοι και υπερήλικοι χρήστες του συστήματος υγείας στην Ελλάδα

Μεταβολές του πλήθους και του ειδικού τους βάρους στην μεταπολεμική περίοδο και εκτιμήσεις των μεγεθών βάσει σεναρίων προβολών του πληθυσμού στον ορίζοντα του 2050

Καθ. Βύρων Κοτζαμάνης
Διευθυντής Εργαστηρίου Δημογραφικών και Κοινωνικών Αναλύσεων (ΕΔΚΑ)
Πανεπιστήμιο Θεσσαλίας
bkotz@uth.gr

ΠΙΝΑΚΑΣ 1:
ΤΟ ΠΑΡΟΝ ΚΑΙ ΤΟ ΠΑΡΕΛΘΟΝ

	1951	2018	Μεταβολές
ΣΥΝΟΛΙΚΟΣ ΠΛΗΘΥΣΜΟΣ (εκατομ.)	7,63	10741,0	+3,11 εκατομ.
ΑΝΔΡΙΚΟΣ ΠΛΗΘΥΣΜΟΣ , %	38%	75%	+37%
ΜΑΛΑΚΟΙ %	0,5*%	9,0%	+8,5%
0-4 ΕΤΩΝ (.000)	2, 16	1,55	- 0,6 εκατομ
0-4 ΕΤΩΝ (Ποσοστό)	28,3%	14,4%	-13,9%
15-64 ΕΤΩΝ (εκατομ.)	4,95	6,86	+1,91 εκατομ.
15-64 ΕΤΩΝ (Ποσοστό)	64,9	63,8	-1,10%
65 ΕΤΩΝ + (.εκατομ)	0,52	2,34	+1,82 εκατομ
65 ΕΤΩΝ + (ποσοστό)	6,8%	21,8%	+15,0%
85 ΕΤΩΝ + (.000)	0,03	0,34	0,31 εκατομ
85 ΕΤΩΝ + (ποσοστό)	0,4%	3,3%	+2,9%
ΔΕΛΤΑ ΠΕΡΙΟΔΟΥ ΒΑΣΗ 100 (συνολικός)	100	139	
ΔΕΛΤΑ ΠΕΡΙΟΔΟΥ ΒΑΣΗ 100 0-14 ετών	100	72	
ΔΕΛΤΑ ΠΕΡΙΟΔΟΥ ΒΑΣΗ 100 15 -64 ετών	100	138	
ΔΕΛΤΑ ΠΕΡΙΟΔΟΥ ΒΑΣΗ 100 65 ετών +	100	450	
ΔΕΛΤΑ ΠΕΡΙΟΔΟΥ ΒΑΣΗ 100 85 ετών +	100	1134	
ΕΠΙΧΡΗΜΑΤΑ ΣΥΝΟΛΙΚΟΥ ΠΛΗΘΥΣΜΟΥ (έτη)	30,2	44,2	+14,0 έτη
ΕΠΙΧΡΗΜΑΤΑ ΠΛΗΘΥΣΜΟΥ 15-64 ΕΤΩΝ (έτη)	35,1	41,4	+6,3 έτη
ΓΕΝΝΗΣΕΙΣ ΟΛΕΣ (.000)	155,5	86,5	-69,0 ς
ΘΑΝΑΤΟΙ (.000)	57,5	124,5	+67,0
ΓΕΝΝΗΣΕΙΣ -ΘΑΝΑΤΟΙ (.000)	+98,0	-38,0	136,0ς
ΕΠΙΧΡΗΜΑΤΑ ΣΤΗ ΓΕΝΝΗΣΗ ΑΝΔΡΕΣ-	63,4*	78,2*	+14,8 έτη
ΕΠΙΧΡΗΜΑΤΑ ΣΤΗ ΓΕΝΝΗΣΗ -ΓΥΝΑΙΚΕΣ	66,6*	83,3*	+16,7 έτη
ΑΡΙΘΜΟΣ ΠΑΙΔΙΩΝ/ΓΥΝΑΙΚΑ	2,5*	1,4*	-1,1παιδιά

ΓΡΑΦΗΜΑ 1:
ΜΕΤΑΒΟΛΗ ΤΟΥ ΣΥΝΟΛΙΚΟΥ ΠΛΗΘΥΣΜΟΥ, ΤΩΝ
65+ ΚΑΙ ΤΩΝ 85+ / 1951=100

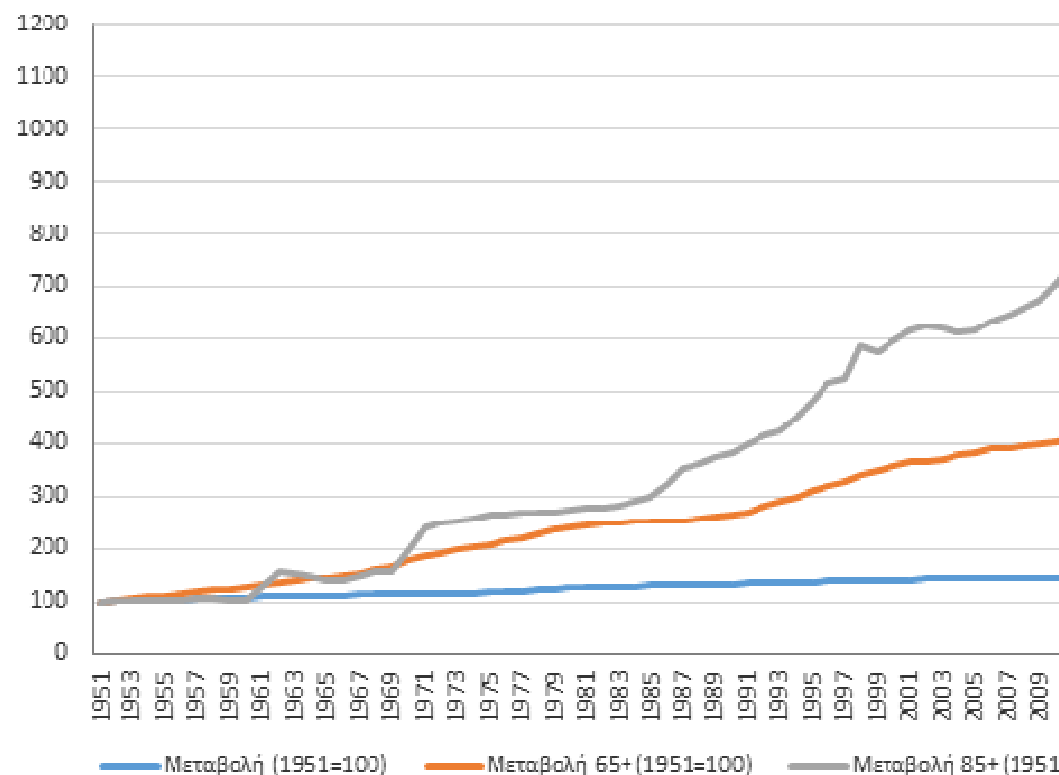

ΓΡΑΦΗΜΑ 2: ΟΙ ΠΛΗΘΥΣΜΙΑΚΕΣ ΠΥΡΑΜΙΔΕΣ ΤΟΥ ΠΛΗΘΥΣΜΟΥ ΤΗΣ ΕΛΛΑΔΑΣ ΤΟ 1951 ΚΑΙ ΤΟ 2018 (Ο/Ο)

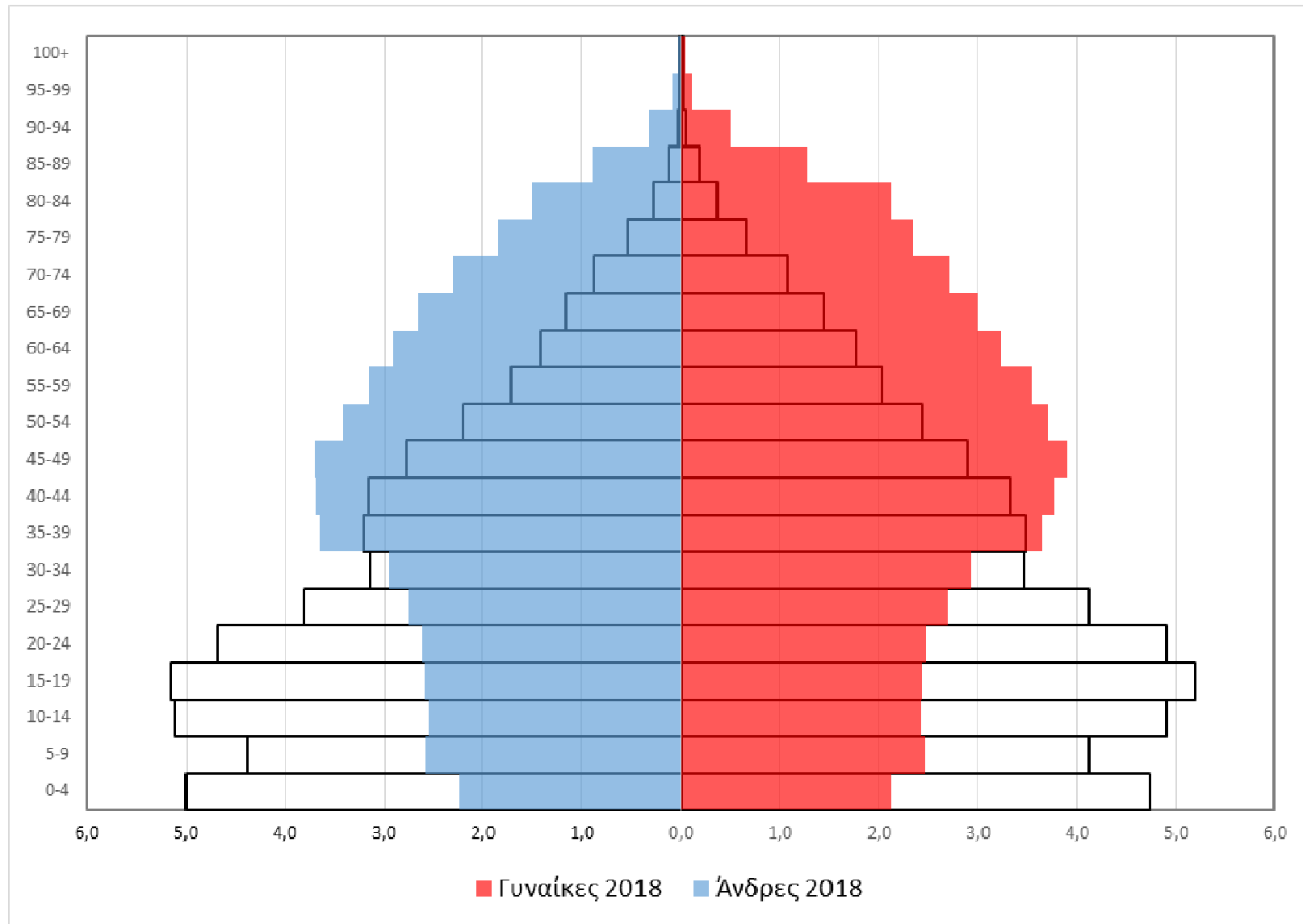

ΓΡΑΦΗΜΑ 3: ΚΕΡΔΗ ΣΤΗΝ ΠΡΟΣΔΟΚΩΜΕΝΗ ΖΩΗ ΣΤΗΝ ΓΕΝΝΗΣΗ ΚΑΤΑ ΜΕΓΑΛΕΣ ΗΛΙΚΙΑΚΕΣ ΟΜΑΔΕΣ/ΦΥΛΟ

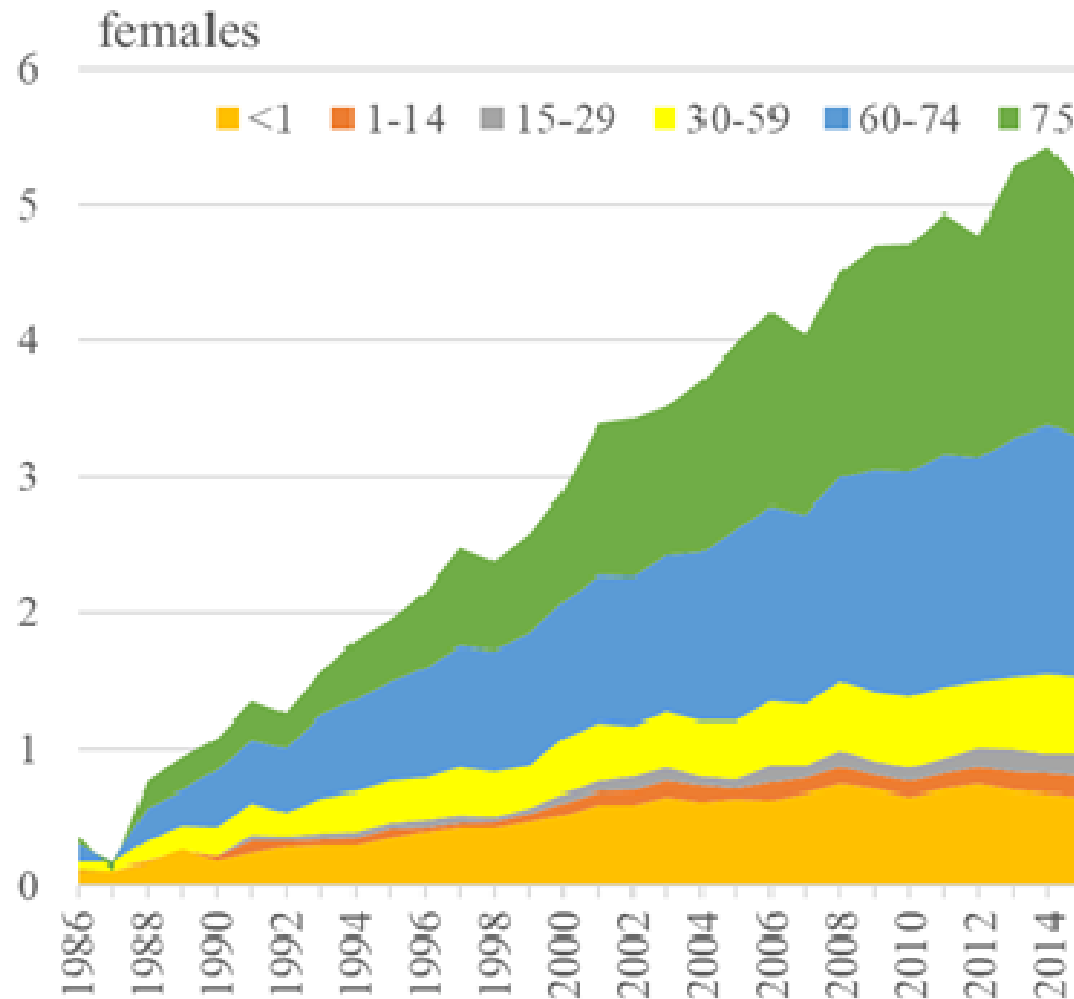
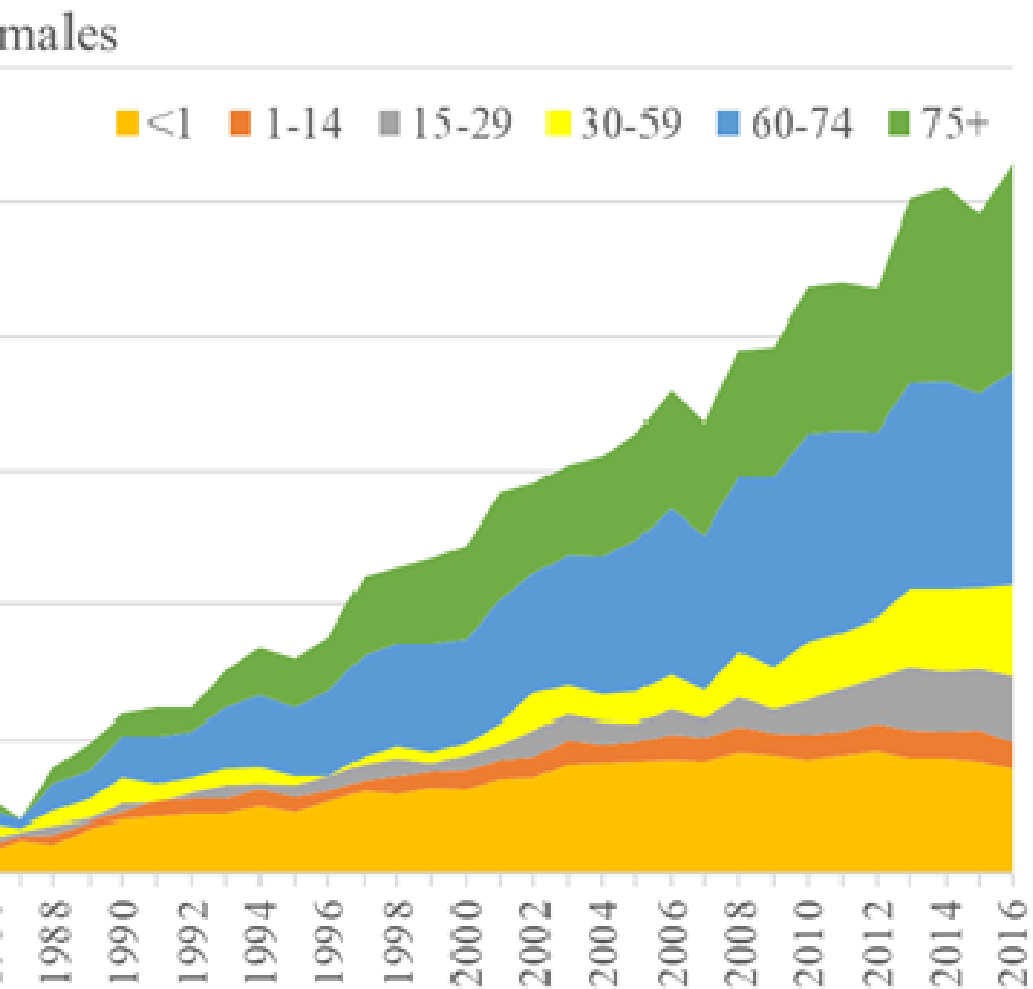

ΓΡΑΦΗΜΑ 4: ΠΟΣΟΣΤΙΑΙΑ ΚΑΤΑΝΟΜΗ ΘΑΝΑΤΩΝ ΑΝΑ ΦΥΛΟ ΚΑΙ ΠΕΝΤΑΕΤΕΙΣ ΗΛΙΚΙΑΚΕΣ ΟΜΑΔΕΣ

Άνδρες

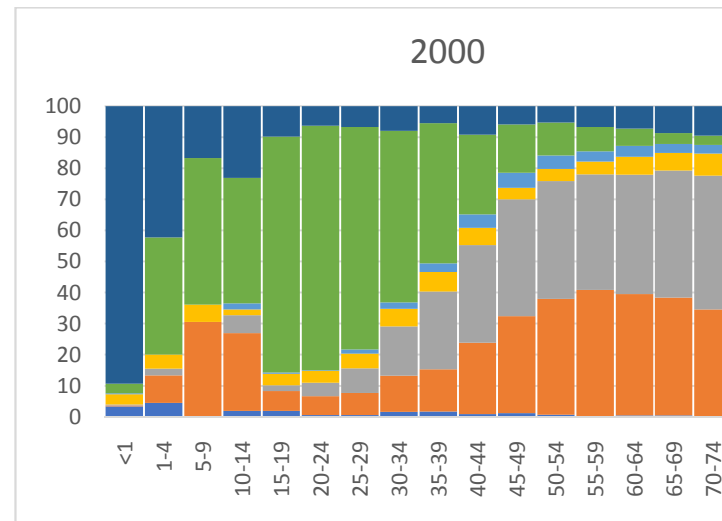
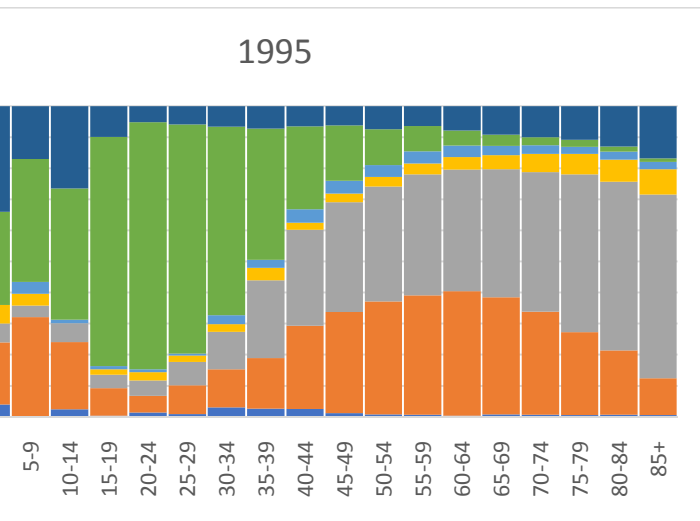

- all others
- External causes of morbidity and mortality (V01-V92)
- Diseases of the digestive system (K00-K93)
- Diseases of the respiratory system (J00-J99)
- Diseases of the circulatory system (I00-I99)
- Neoplasms
- Certain infectious and parasitic diseases (A0)

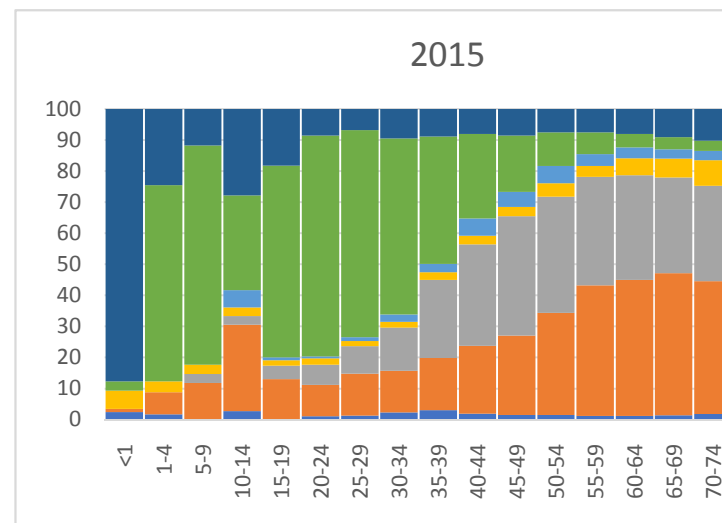
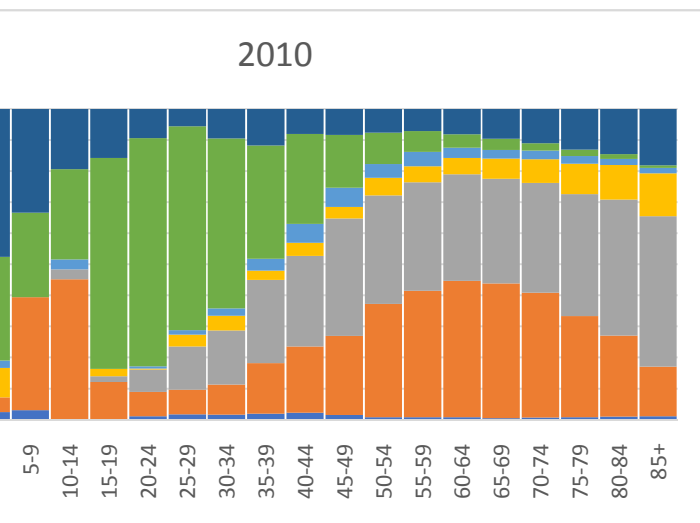

ΓΡΑΦΗΜΑ 5: ΠΟΣΟΣΤΙΑΙΑ ΚΑΤΑΝΟΜΗ ΘΑΝΑΤΩΝ ΑΝΑ ΦΥΛΟ ΚΑΙ ΠΕΝΤΑΕΤΕΙΣ ΗΛΙΚΙΑΚΕΣ ΟΜΑΔΕΣ

Γυναίκες

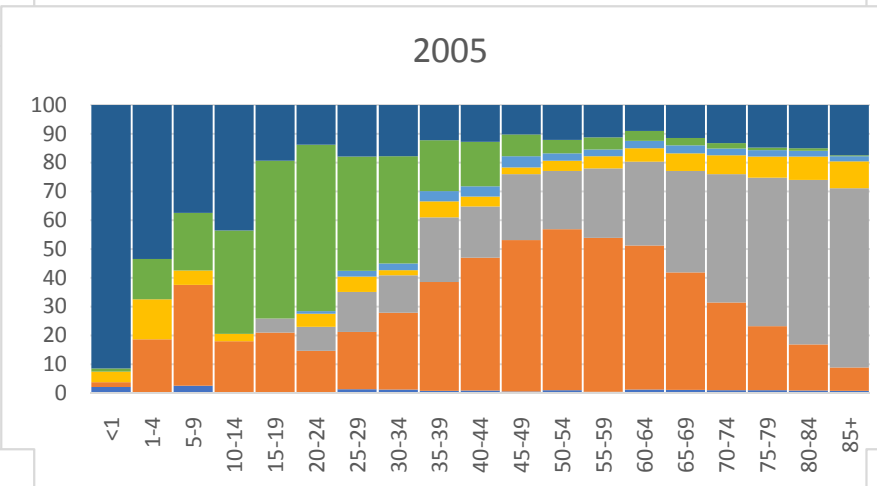
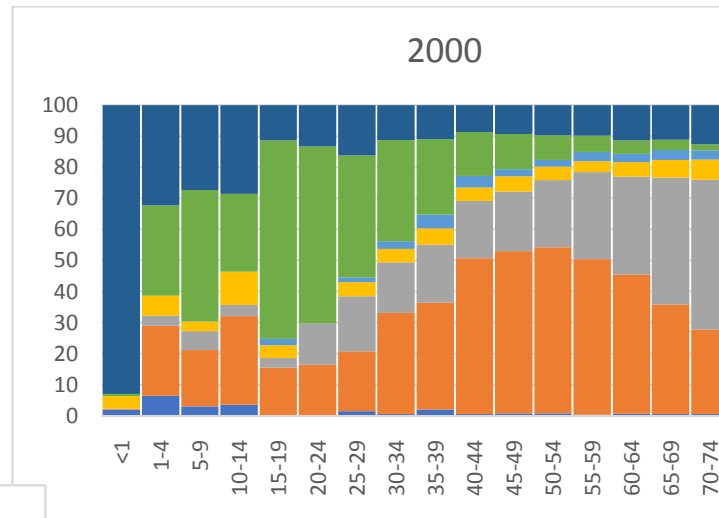
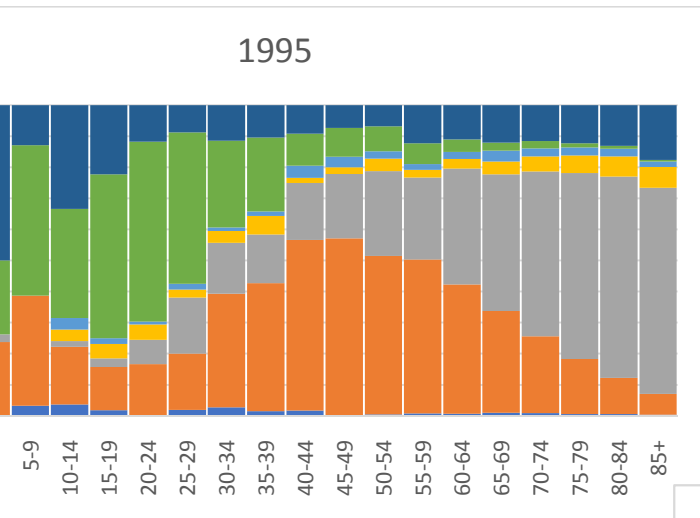

- all others
- External causes of morbidity and mortality (E00-E99)
- Diseases of the digestive system (K00-K93)
- Diseases of the respiratory system (J00-J99)
- Diseases of the circulatory system (I00-I99)
- Neoplasms
- Certain infectious and parasitic diseases (A00-A99)

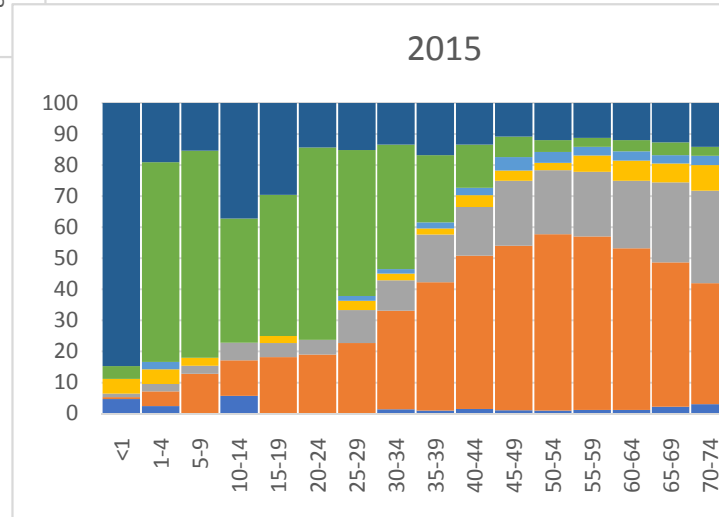
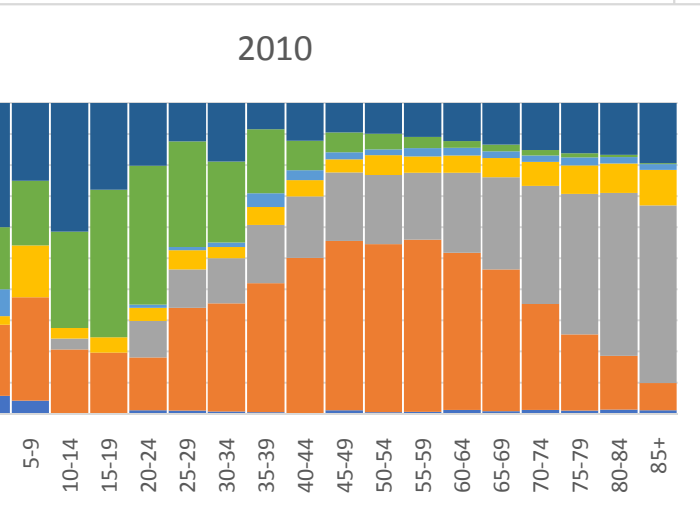

ΠΙΝΑΚΑΣ 2: ΕΛΛΑΔΑ,
ΜΩΜΕΝΟΣ ΠΛΗΘΥΣΜΟΣ ΤΟ
2035 & ΤΟ 2050 /ΣΕΝΑΡΙΟ

	Πληθυσμός 1/1/2015 (σε χιλ.)	Αναμενόμενος πληθυσμός 1/1/2035 (σε χιλ.) με μετανάστευση	% μεταβολή 2015-2035		Αναμενόμενος πληθυσμός 1/1/2050 (σε χιλ.) με μετανάστευση	μεταβ 2015-2
Σεν. 1	10858,0	10128,1	-6,72		9526,4	-12,26
Σεν. 2		10414,6	-4,08		10063,9	-7,31
Σεν. 3		9514,5	-12,37		8315,1	-23,42
Σεν. 4		9788,5	-9,85		8819,8	-18,77
Σεν. 5		9523,2	-12,29		8542,4	-21,33
Σεν. 6		9805,5	-9,69		9105,6	-16,14

ΠΙΝΑΚΑΣ 3:
ΠΛΗΘΥΣΜΟΣ ΑΤΟΜΩΝ 65+ ΚΑΙ
85+ , 2035 & 2050)

		Συνολικός Πληθυσμός	Πληθυσμός 65+	% του συνολικού πληθυσμού	Πληθυσμός 85+	% του συνολικού πληθυσμού	85+, % των 65+
	1951(Απογραφή)	7629,7	522,4	6,8	30,8	0,4	5,9
	1/1/2015	10858	2269,1	20,9	303,2	2,9	13,4
Σενάριο 1	01/01/2035	10128,1	2812,9	27,8	455,9	4,5	16,2
	01/01/2050	9526,4	3149,8	33,1	619,7	6,5	19,7
Σενάριο 2	01/01/2035	10414,6	2828,7	27,2	458	4,4	16,2
	01/01/2050	10063,9	3178,7	31,6	624,2	6,2	19,6
Σενάριο 3	01/01/2035	9514,5	2654,3	27,9	391,3	4,1	14,7
	01/01/2050	8315,1	2721,3	32,7	441,4	5,3	16,2
Σενάριο 4	01/01/2035	9788,5	2669,4	27,3	393,1	4,0	14,7
	01/01/2050	8819,8	2747,5	31,2	444,7	5,0	16,2
Σενάριο 5	01/01/2035	9523,2	2659,6	27,9	391	4,1	14,7
	01/01/2050	8542,4	2734,2	32,0	441,5	5,2	16,1
Σενάριο 6	01/01/2035	9805,5	2674,7	27,3	392,8	4,0	14,7
	01/01/2050	9105,6	2760,5	30,3	444,7	4,9	16,1

ΓΡΑΦΗΜΑ 6:
 ΕΞΕΛΙΞΗ ΤΟΥ ΣΥΝΟΛΙΚΟΥ
 ΠΛΗΘΥΣΜΟΥ (σε χιλ.)
 ΜΕΣΑ ΣΤΙΣ ΔΙΑΔΟΧΙΚΕΣ
 ΠΕΝΤΑΕΤΙΑΣ
 1/1 ΚΑΘΕ ΠΕΝΤΑΕΤΙΑΣ
 /ΣΕΝΑΡΙΟ
 (2015-2050)

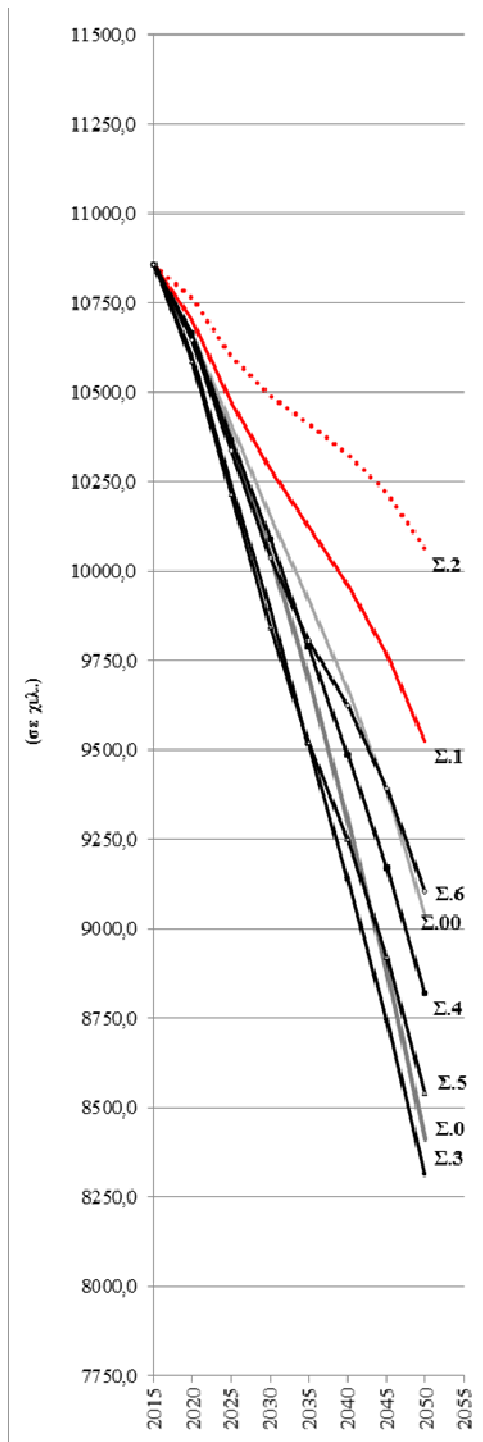

ΓΡΑΦΗΜΑ 7:
 ΕΞΕΛΙΞΗ ΤΟΥ ΣΥΝΟΛΙΚΟΥ
 ΠΛΗΘΥΣΜΟΥ
 ΑΝΑΜΕΣΑ ΣΤΙΣ ΔΙΑΔΟΧΙΚΕΣ
 ΠΕΝΤΑΕΤΙΑΣ
 1/1 ΚΑΘΕ ΠΕΝΤΑΕΤΙΑΣ Α
 ΣΕΝΑΡΙΟ
 (Βάση 100 την 1/1/ 2015
 1/1/2015 ... 1/1/2050)

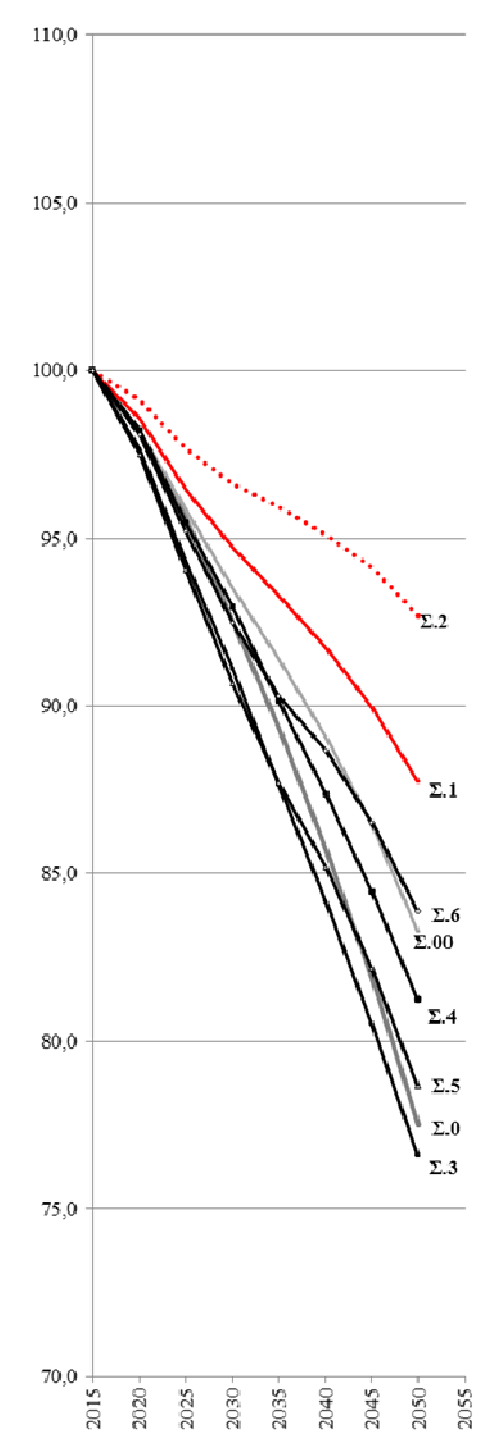

ΓΡΑΦΗΜΑ 8: ΠΛΗΘΥΣΜΟΣ 65+ ΕΤΩΝ (σε χιλ.) ΔΙΑΔΟΧΙΚΕΣ 1/1 Κ'ΑΘΕ ΠΡΟΒΛΕΨΗΣ/ ΑΝΑ ΣΕΝΑΡΙΟ

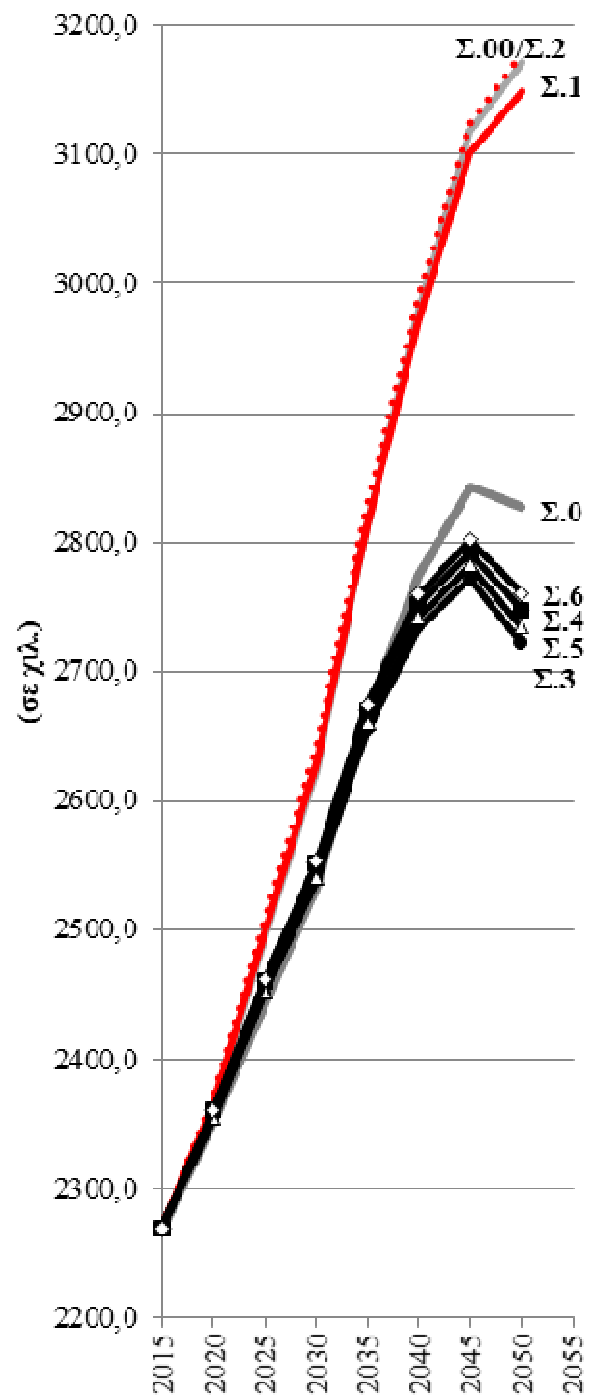

ΓΡΑΦΗΜΑ 9: ΕΞΕΛΙΞΗ ΤΩΝ 65+ ΕΤΩΝ ΑΝΑ ΣΕΝΑΡΙΟ (Βάση 100 την 1/1/2015 ... 1/1/2055)

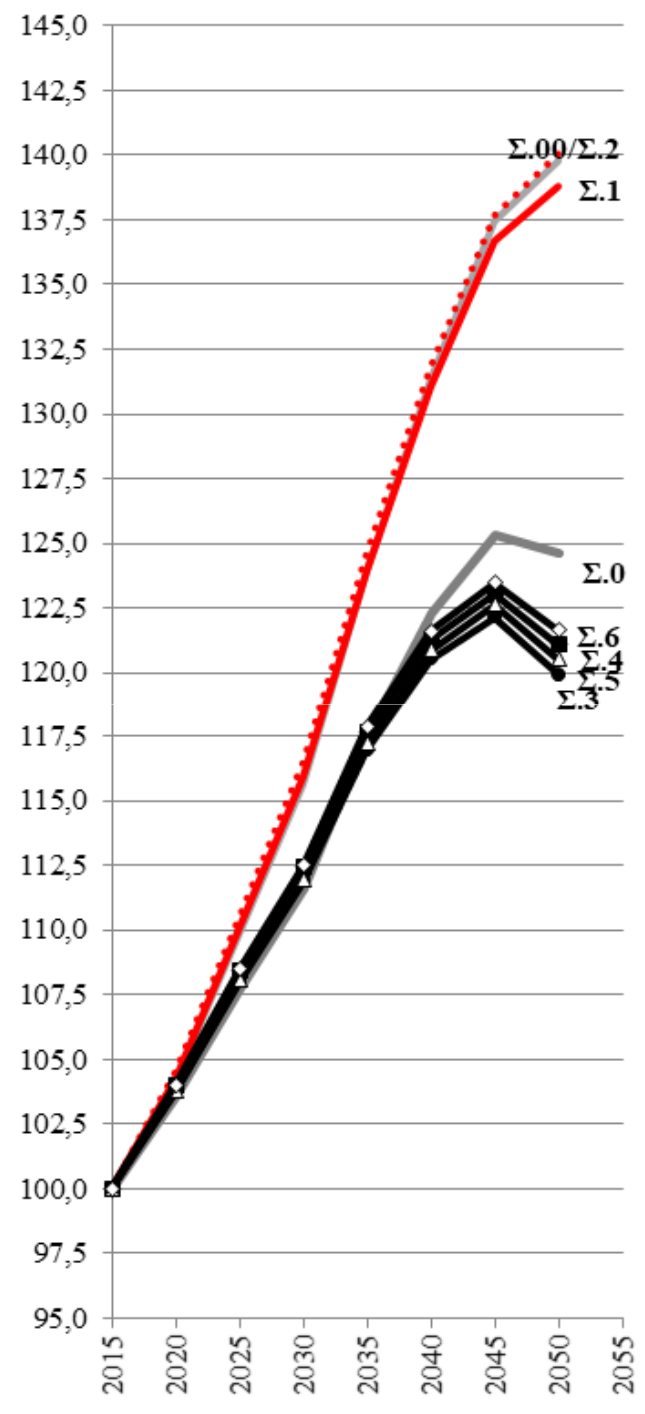

ΓΡΑΦΗΜΑ 10:
 ΗΘΥΣΜΟΣ 85+ ΕΤΩΝ
 (Α.) ΣΤΙΣ ΔΙΑΔΟΧΙΚΕΣ 1/1
 ΔΕ ΠΕΝΤΑΕΤΙΑΣ/ΑΝΑ
 ΣΕΝΑΡΙΟ

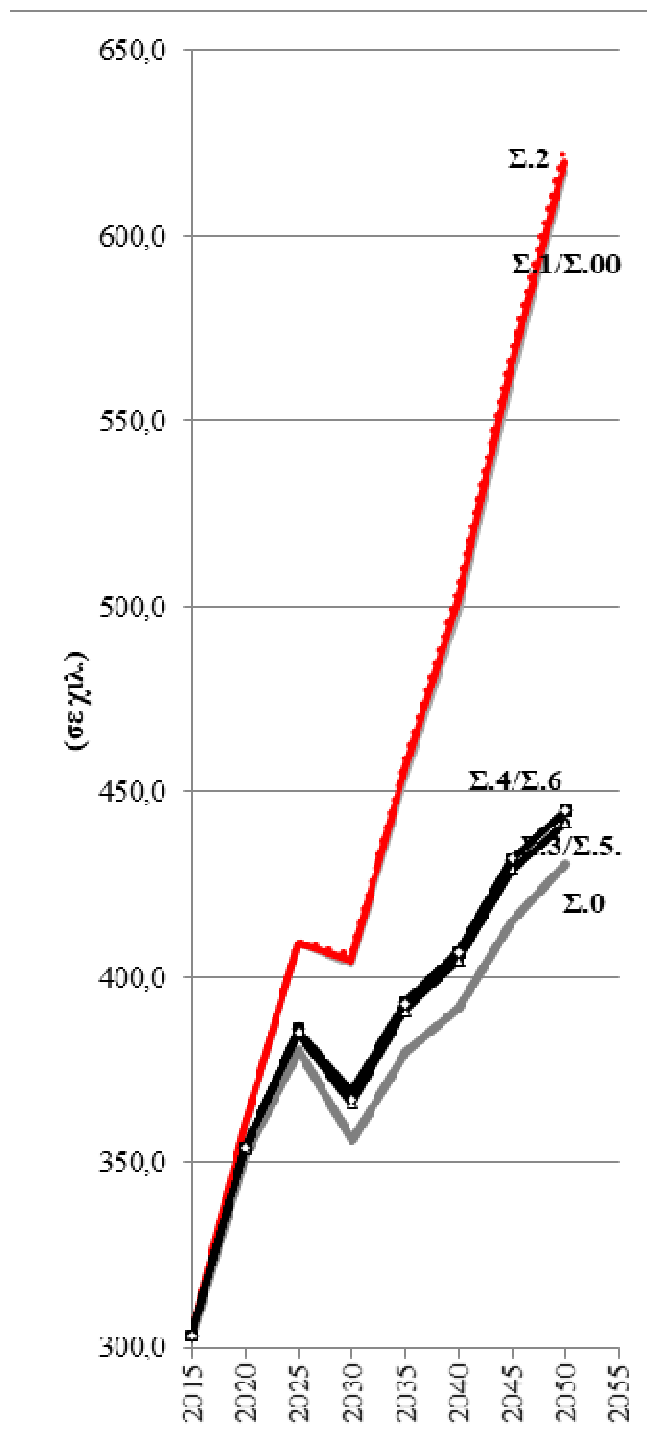

ΓΡΑΦΗΜΑ 11:
 ΕΞΕΛΙΞΗ ΤΩΝ 85+ ΕΤΩΝ
 ΑΝΑ ΣΕΝΑΡΙΟ (Βάσει
 των 1/1/2015
 1/1/2015 1/1/2050)

